SECRETARIA MUNICIPAL DE GESTÃO DA CIDADE E MOBILIDADE URBANA

Processo

Aprovação e Licença de Projetos - SED

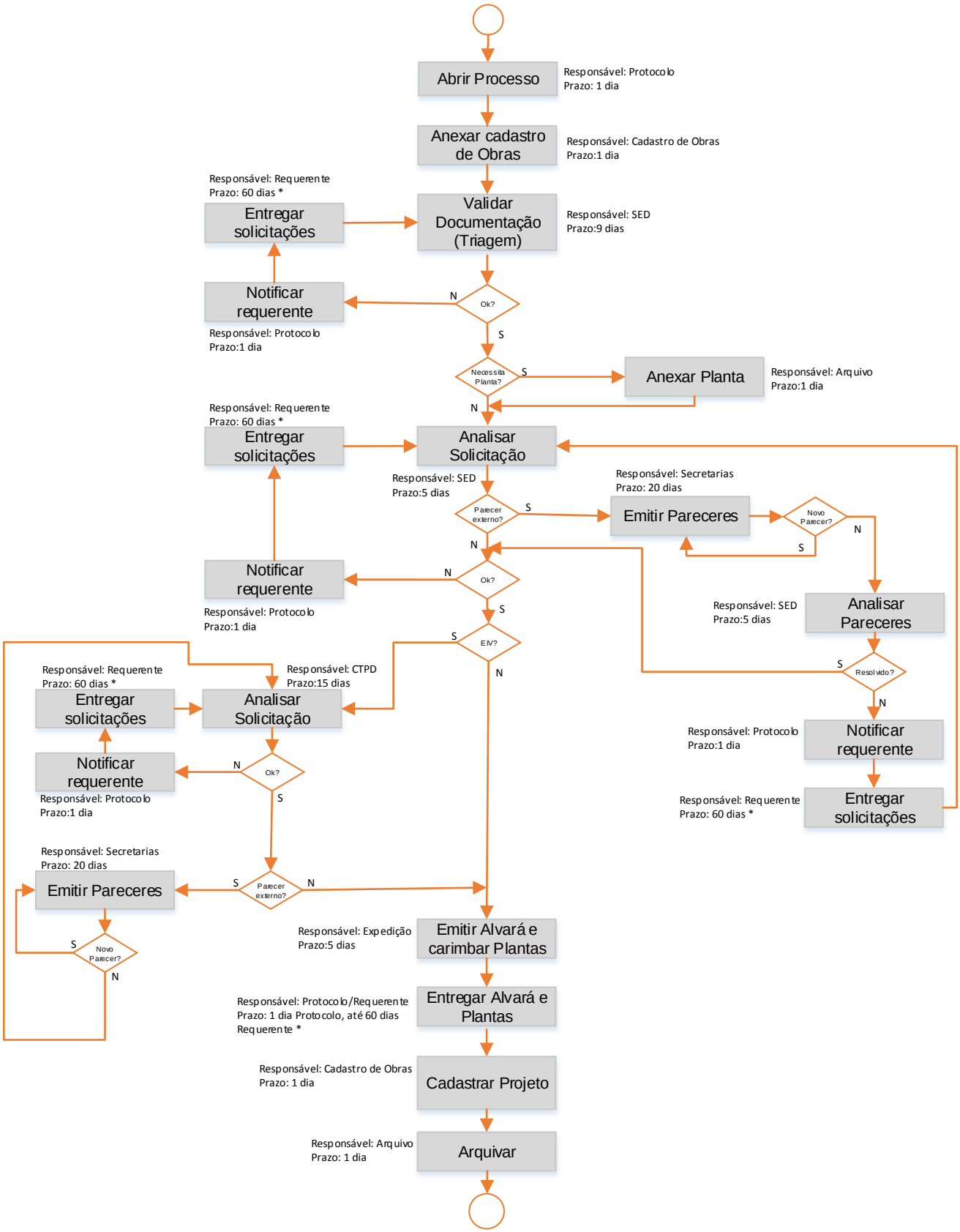

* Conforme Lei Nº 5.528, de 30 de dezembro de 2008.